

EQUIPE DOCENTE

Coordinamento **Prof. Roberto Giulianelli**

Dr. Luca Albanesi Urologo

Dr. Massimiliano Foti Urologo in formazione

Dr.ssa Barbara Cristina Gentile Urologa

Prof. Roberto Giulianelli Urologo-Andrologo

Dr. Antonio Mastracchio Anatomopatologo

Dr. Giorgio Vincenti Urologo-Ecografista

Dr. Sebastiano Vocino Urologo in formazione

Prof. G. M. Sangiorgi Cardiologo

Dr. Paola Pricolo Radiologa

OBIETTIVI CORSO

FARE ACQUISIRE CONOSCENZE TEORICHE
E AGGIORNAMENTI IN TEMA DI:
Inquadramento clinico-diagnostico e terapeutico
di pazienti affetti

- da LITIASI APPARATO URINARIO
- da NEOPLASIA della VESCICA
- da IPERTROFIA PROSTATICA
- da NEOPLASIA della PROSTATA
- da DISFUNZIONE ERETTILE

attraverso una:

- corretta indicazione alle indagini diagnostiche
- criteri di utilizzo per la scelta di idonei percorsi diagnostico-terapeutici
- profilo delle differenti opzioni terapeutiche
- diversità tra i vari strumentari impiegati
- gestione dei materiali e dei processi di sterilizzazione
- vantaggi e svantaggi delle singole metodiche
- risultati a confronto

Corso accreditato presso
il Ministero della Salute con il **n.4691-406242**
n.5 crediti formativi E.C.M.

MODALITÀ DI ISCRIZIONE

sarà possibile partecipare all'evento
scrivendo all'indirizzo
segreteriaorganizzativa@rah.it



UNICAMPUS

Marialuisa Secondino
Segreteria Organizzativa
+39 0622551

segreteria@unicampusalute.it
www.unicampusalute.it



Provider: Future Events Group
events@futureevents.it
www.futureevents.it

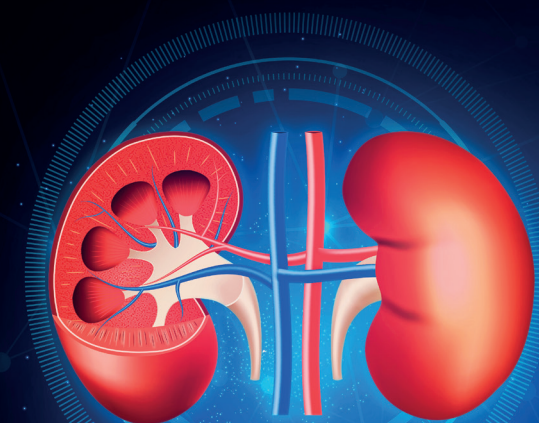

**Le problematiche clinico-terapeutiche
nella gestione dei pazienti urologici:
ESPERIENZE A CONFRONTO**



3 FEBBRAIO 2024

**Centro Congressi
Rome American Hospital
Via Emilio Longoni, 81
Roma**

 **Rome American
Hospital**
Gruppo **NefroCenter**
PRIMI PERCHÉ INIZIAMO DALLA RICERCA

UNICAMPUS · SALUTE

ROME AMERICAN HOSPITAL

PROGRAMMA

8:30 Registrazione partecipanti

9:00 Saluto di benvenuto

Dr. Giovanni Lombardi, Gruppo Nefrocenter

9:15 Introduzione del corso e presentazione del progetto “La salute della ghiandola prostatica”
Prof. R. Giulianelli

CASO CLINICO 1

La gestione clinica e terapeutica di una colica renale. Cosa fare e cosa non fare? Quali accertamenti richiedere? Quale il trattamento da proporre? I due relatori presenteranno il caso clinico e mostreranno gli esami effettuati stimolando i partecipanti a suggerire loro stessi l'iter diagnostico da attuare, e quale trattamento terapeutico realmente poi effettuare. Si presenterà un video di una asportazione endoscopica di una litiasi urinaria che permetta all'audience di prendere conoscenza di procedure sentite o lette, ma mai magari viste.

Moderatori: Prof. R. Giulianelli, Dr. L. Albanesi

Relatori: Dr. S. Vocino, Dr. G. Vincenti, Dr.ssa B.C. Gentile

9:50 Inquadramento epidemiologico **Dr. S. Vocino**

10:00 Imaging **Dr. G. Vincenti**

10:10 FOCUS ON: Cosa dicono le linee guida

Dr.ssa B.C. Gentile

CASO CLINICO 2

La gestione clinica e terapeutica di paziente con episodio di ematuria da sospetta neoformazione vescicale. Cosa fare e cosa non fare? Quali accertamenti richiedere? Quale il trattamento da proporre? I due relatori presenteranno il caso clinico e mostreranno gli esami effettuati stimolando i partecipanti a suggerire loro stessi l'iter diagnostico da attuare. Si presenterà poi il trattamento terapeutico realmente poi effettuato mediante un video che permetta all'audience di prendere conoscenza di procedure sentite o lette, ma mai magari viste.

Moderatori: Prof. R. Giulianelli, Dr.ssa B.C. Gentile

Relatori: Dr. A. Mastracchio, Dr. M. Foti, Dr. R. Giulianelli

10:15 Aspetti anatomopatologici.

Cosa sapere? **Dr. A. Mastracchio**

10:30 Imaging Ecografico **Dr. M. Foti**

10:45 Quale trattamento? **Prof. R. Giulianelli**

CASO CLINICO 3

La gestione clinica e terapeutica di paziente con LUTS. Dal sintomo alla diagnosi ed alle varie opzioni terapeutiche. Cosa fare e cosa non fare? Quali accertamenti richiedere? Quale il trattamento da proporre?

Moderatori: Prof. R. Giulianelli, Dr. M. Foti

Relatori: Dr. G. Vincenti, Dr.ssa B.C. Gentile, Dr. L. Albanesi, Prof. R. Giulianelli, Dr. S. Vocino

11:00 Imaging Ecografico **Dr. G. Vincenti**

11:15 Studi funzionali. A chi? Quando?

Dr.ssa B.C. Gentile

11:30 Terapia medica **Dr. L. Albanesi**

11:45 Terapia chirurgica. Quale la migliore?

Prof. R. Giulianelli

12:00 FOCUS ON: Cosa dicono le linee guida

Dr. S. Vocino

CASO CLINICO 4

La gestione clinica e terapeutica di paziente con valore di PSA maggiore di 4 ng/ml. Cosa fare e cosa non fare? Quali accertamenti richiedere? Quale il trattamento da proporre? I due relatori presenteranno il caso clinico (medico di MG), mostreranno gli esami effettuati stimolando i partecipanti a suggerire loro stessi l'iter diagnostico da attuare (medico di MG), e il trattamento terapeutico realmente poi effettuato mediante un video (Prof. R. Giulianelli) che permetta all'audience di prendere conoscenza di procedure sentite o lette, ma mai magari viste.

Moderatori: Prof. R. Giulianelli, Dr. L. Albanesi

Relatori: Dr.ssa P. Pricolo, Dr. M. Foti, Dr. A. Mastracchio

12:15 Imaging e neoplasia prostatica.

Dr.ssa P. Pricolo

12:30 Biopsia prostatica: quando? A chi? Quale?

Dr. M. Foti

12:45 Aspetti anatomopatologici: cosa sapere?

Dr. A. Mastracchio

13:00 Lunch

CASO CLINICO 5

La gestione clinica e terapeutica della paziente con Disfunzione erettile. Cosa fare e cosa non fare? Quali accertamenti richiedere? Quale il trattamento da proporre? I due relatori presenteranno il caso clinico, mostreranno gli esami effettuati stimolando i partecipanti a suggerire loro stessi l'iter diagnostico da attuare e il trattamento terapeutico realmente poi effettuato mediante un video che permetta all'audience di prendere conoscenza di procedure sentite o lette, ma mai magari viste.

Moderatori: Prof. R. Giulianelli, Dr. M. Foti

Relatori: Dr.ssa P. Pricolo, Dr. L. Albanesi, Dr. G. Vincenti, Dr. S. Vocino

14:00 La disfunzione endoteliale:

denominatore comune in disturbi erettili e patologie vascolari.

Prof. G.M. Sangiorgi

14:15 Dalla visita alla proposta terapeutica

Dr. L. Albanesi

14:30 Imaging **Dr. G. Vincenti**

14:45 Terapia “on demand” o “daily”?

Quando e quale scegliere **Dr. S. Vocino**

15:00 Take home messages **Prof. R. Giulianelli**

15:10 Questionario di verifica ECM

15:20 Saluti e consegna attestati